TELEGRAME DIN STRĂINĂTATE

Controlul internaţional la frontiera dintre Franţa şi Spania a fost suspendat

xox

Trecerile de voluntari şi material de război rămân, totuşi, interzise

Paris, 13 (Rador). — Agenţia Havas anunţă:

Azi, la ora 12, controlul internaţional la frontiera dintre Franţa şi Spania, în Pirinei, a fost suspendat.

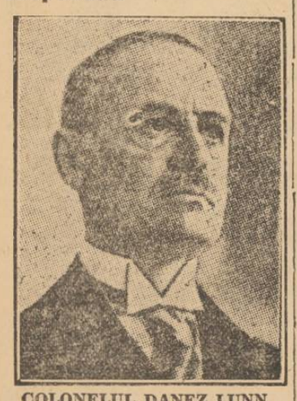

COLONELUL DANEZ LUNN
fostul şef al controlului internaţional dela frontiera franco-spaniolă.

Se adaugă însă că, în conformitate cu angajamentele luate de Franţa în materie de neintervenţiune, graniţa spre Spania rămâne interzisă trecerilor de voluntari şi material de război.

VA FI SUSPENDAT CONTROLUL PE COASTA ATLANTICA

Paris, 13 (Radio-Central). — Incercările d-lui Eden de a convinge Portugalia să menţină controlul la frontiera portugheză spaniolă, au dat greş.

Ministrul Portugaliei la Londra a transmis azi, d-lui Eden, refuzul definitiv în această privinţă al guvernului portughez.

In această situaţie, controlul pe coasta atlantică, singurul control care mai există azi, va fi deasemenea în curând suspendat.

Se aşteaptă în acest sens un demers al Italiei şi Germaniei la Londra.

Ambasadorii marilor puteri convocaţi la Foreign Office

Li s'a comunicat textul proectului de control britanic

Londra, 13 (Rador). — D. Eden, ministrul afacerilor străine, a invitat pentru azi după amiază la Foreign Office pe ambasadorii Franţei, Germaniei, Italiei şi Uniunii Sovietelor.

In cercurile autorizate se afirmă că proectul de control al frontierelor spaniole, pregătit de guvernul britanic, este aproape terminat şi că el va lua forma definitivă în cursul zilei de mâine.

In linii mari, acest proect a fost comunicat în cursul după amiezii ambasadorilor Franţei, Germaniei, Italiei şi Uniunii Sovietelor.

Proectul britanic va fi remis mâine preşedintelui comitetului de neintervenţie, care îl va distribui membrilor comitetului. Proectul va fi dat publicităţii mâine seară.

D. Eden a primit întâi, azi după amiază, pe d. Corbin, ambasadorul Franţei, cu care a avut o întrevedere de o jumătate de oră. Au fost primiţi apoi, în întrevederi de câte o jumătate de oră, d-nii Maisky, Grandi şi von Ribbentrop.

CONSILIU DE CABINET LA PARIS

Paris, 13 (Rador). — Un consiliu de cabinet a fost convocat pentru ziua de 15 Iulie la ora 17 şi 30, la palatul Matignon.

Polonia priveşte favorabil propunerea anglo-franceză

VARŞOVIA, 13 (Rador). — *Oficiosul „Information Politique Polonaise", comentând problema neintervenţiei în Spania, scrie că Polonia priveşte în mod favorabil propunerea Angliei şi a Franţei ca aceste două state să-şi asume împreună controlul coastelor spaniole.*

Ziarul adaugă că sarcina principală a comitetului de neintervenţie rămâne totuşi să găsească un compromis între toate părţile interesate, pe baza principiului unei stricte neutralităţi.

Atitudinea Poloniei nu este dictată de interese sau simpatii, ci numai de o apreciere clară a situaţiei şi de grija de a evita Europei noui complicaţii.

De aceea, închee ziarul, guvernul polon nu ar putea în niciun caz să participe la o acţiune care ar tinde să se angajeze faţă de una sau cealaltă dintre părţile aflate în luptă în Spania.

Dece au intrat miniştrii socialişti în guvernul Chautemps

D. Blum a arătat motivele la congresul partidului socialist

Marsilia, 13 (Radio-Central). — *D. Blum a vorbit la congresul partidului socialist, arătând motivele pentru cari miniştrii socialişti au intrat în guvernul Chautemps.*

D. Blum s'a folosit de aceleaşi argumente, ca în discursul ţinut acum opt zile la Bordeaux.

Fostul preşedinte de consiliu a vorbit pentru menţinerea politicei de neintervenţiune.

Discursul său a făcut o profundă impresie, şi numai există niciun dubiu că miniştrii socialişti vor rămâne în guvernul actual.

Socialiştii extremişti Zyromsci şi Piver cari au combătut participarea socialiştilor la guvernul Chautemps, nu vor mai putea întruni nici 25 la sută din voturi pentru campania lor.

APROBAREA PARTICIPARII IN GUVSRNUL CHAUTEMPS

Marsilia, 13 (Rador).—**Comisiunea de rezoluţii a partidului socialist a aprobat cu 19 voturi contra 13 abţineri participarea miniştrilor socialişti la actualul guvern Chautemps.**

Majorarea tarifelor pe căile ferate franceze

Marsilia, 13 (Rador). — **D. Blum, vice-preşedintele consiliului de miniştri, a anunţat eri la congresul partidului socialist (S.F.I.O.), că membrii socialişti ai guvernului Chautemps au acceptat proectul de majorare a tarifului la căile ferate, sub rezerva ca „ina-inte de 31 August 1937 să fie introdusă o lege prin care să se modifice actualul regim al căilor ferate franceze, integrându-se toate întreprinderile într'o singură societate naţională în care statul să aibă majoritatea acţiunilor".**

Incăerări in cursul desbaterilor congresului socialist

Marsilia, 13 (Rador). — La ora 21.30 a început şedinţa de noapte a congresului partidului socialist.

D. Soukup, preşedintele Senatului cehoslovac, aduce omagiul social-democraţiei socialismului francez şi în special d-lui Blum.

Luându-se în discuţie raportul comisiunei conflictelor, adunarea respinge prin ridicare de mâini cererile de reintegrare formulate de anumite elemente foste trotzkyste din Federaţia socialistă a Senei.

Partizanii d-lui Marcel Pivert protestează cu vehemenţă, cerând ca votul să fie secret.

Se produc unele încăerări. D. Blum încearcă să readucă liniştea, dar totul este în zadar. Dezordinile reincep. După un sfert de oră de atmosferă agitată, d. Blum reuşeşte să restabilească liniştea, făcând apel la cumpătarea congresiştilor.

Se adoptă mai multe moţiuni de interes secundar.

MOŢIUNEA

Inainte de a se trece la votarea moţiunii majorităţii, prezentată de d-nii Blum şi Paul Faure, congresul adoptă o moţiune cu privire la evenimentele din Spania

Prin moţiune, congresul declară că se asociază la toate hotărîrile luate în ultima sa sesiune de Internaţionala socialistă muncitorească, ca şi la hotărîrile Federaţiei sindicale internaţionale, cerând pentru Spania republicană în luptă cu fascismul deplina sa libertate de aprovizionare cu arme şi munituni, de oarece politica de neintervenţie nu a dat rezultatele la care se aşteptau iniţiatorii ei.

Moţiunea cere ca să nu i se recunoască generalului Franco calitatea de beligerant şi roagă pe membrii socialişti ai guvernului să sesizeze Societatea Naţiunilor de problema spaniolă şi să depună toate sforţările spre a se obţine retragerea imediată a contingentelor străine cari luptă în Spania.

Situaţia din Nordul Chinei continuă să fie nelămurită

oxo

Pe de o parte se anunţă inceperea luptelor, iar pe de alta, semnarea unui acord

Peking, 13 (Rador). — Intre trupele chineze şi japoneze s'a început lupta în apropiere de podul de cale ferată situat la 800 metri spre sud de Peking.

*

Peking, 13 (Rador). — Ostilităţile au reinceput azi dimineaţă la 11 (ora locală), când un detaşament de 500 soldaţi japonezi cu un tank şi mai multe automobile blindate s'au ciocnit cu trupele chineze, aşezate dealungul căii ferate Peking - Feng Tai.

Lupta s'a apropiat foarte repede de Peking, până la podul dinspre sudul oraşului. Trupele chineze din Peking s'au îndreptat toate spre poarta de sud, spre a întări detaşamentele chineze de acolo.

Populaţia nu cutează să iasă din case, iar comunicaţia cu sudul este complet întreruptă.

TRUPE CHINEZE BOMBARDATE DE AVIOANE JAPONEZE

Peking, 13 (Rador). — Corespondentul agenţiei „Reuter" transmite:

Din sursă chineză se anunţă că cinci avioane japoneze au bombardat în cursul după amiezii trupele chineze cari se aflau cantonate la Nanyian.

ARMATELE CHINEZE IZOLATE

Londra, 13 (Radio Cintral).— **„Daily Telegraph" anunţă din Shanghai că trupele japoneze au întrerupt complet legăturile dintre armatele chineze de Nord şi de Sud. Toate şoselele şi căile ferate sunt ocupate de japonezi, chinezii ne mai dispunând de cât de linia ferată care duce la Hankow, dar care e continuu atacată de tancuri şi avioane japoneze.**

Gravitatea situaţiei se invedereazâ prin aceea că s'au inceput pregătiri pentru evacuarea japonezilor din Shanghai şi prin aceea că un detaşament de trupe engleze din Tientsin, care urma să plece într'o tabără de vară, a primit ordin să rămână acolo spre a apăra pe supuşii englezi.

Circulă svonul din ce în ce mai persistent că japonezii vor începe Joi ofensiva.

TRUPELE JAPONEZE CONTINUA SA SOSEASCA LA TIENTSIN.

Peking, 13 (Rador). — **Trupe japoneze din Manciukuo şi Coreea continuă să sosească la Tientsin.**

Detaşamentele japoneze care se deplasează în regiunea Fengtai şi în apropiere de Peking sunt întâmpinate cu ostilitate de populaţia locală, care refuză să le procure alimente şi să le dea indicaţii.

In cercurile chineze domneşte teama că japonezii vor profita de incidentul dela Lucuciau pentru a obţine controlul absolut în provinciile Hopei şi Ciahar.

VASE DE RAZBOI JAPONEZE IN APELE CHINEI

Hongkong, 13 (Rador). — **Vasele de războiu japoneze staţionate în porturile din insula Formosa au primit instrucţiuni dela amiralitatea japoneză să meargă în porturile din sudul Chinei pentru a asigura protecţia supuşilor japonezi contra agitaţiilor anti-japoneze.**

Până acum au sosit în apele din sudul Chinei două vase din marina japoneză. Agitaţiile anti-japoneze sunt mari în special în porturile chineze.

GUVERNUL CHINEZ CERE EVACUAREA STRAINILOR DIN PEKING

Shanghai, 13 (Rador). — **Din sursă semioficială se afirmă că guvernul chinez a incunoştiinţat pe diplomaţii străini să ordone evacuarea naţionalilor lor din Peking. Guvernul chinez s'a oferit să înlesnească această operaţie pe calea aerului, circulaţia feroviară fiind întreruptă. El îşi motivează hotărîrea prin faptul că nu este în stare să asigure protecţia străinilor din Peking.**

Pe de altă parte, se anunţă că între şefii armatei XXIX chineze din nordul Chinei s'au ivit neînţelegeri. O parte din ei sunt pentru un compromis cu japonezii, iar altă parte insistă să se dea „o dovadă de forţă".

Mareşalul Cian Sue Liang, care, se ştie, nu de mult a spus la cale o rebeliune de scurtă durată contra guvernului central din Nanking, şi-a oferit serviciile sale spre a lupta contra trupelor japoneze, voind astfel „să-şi răscumpere greşelile din trecut".

*

Peking, 13 (Rador). — **Ambasadele străine au incunoştiinţat pe conaţionalii respectivi, care locuesc în afara oraşului, să vină în interiorul oraşului Peking.**

BOMBARDAMENT DE ARTILERIE LA ZIDURILE PEKINGULUI

Peking, 13 (Rador). — **Un violent bombardament de artilerie, însoţit de rafale de mitralieră, a început după miezul nopţii în apropierea zidului dela sudul oraşului.**

Se spune, totuşi, că s'a semnat un acord

Peking, 13 (Rador). — *Purtătorul de cuvânt al armatei japoneze din nordul Chinei anunţă că astăzi a fost semnat un acord între comandantul garnizoanei japoneze din nordul Chinei şi reprezentantul armatei chineze din această regiune.*

Purtătorul de cuvânt al armatei japoneze a afirmat că în urma semnării acestui acord s'a ameliorat mult situaţia şi că nu mai există nici un pericol imediat ca să izbucnească un conflict armat.

Autorităţile japoneze desmint că cetăţenii japonezi din China de Nord ar fi primit ordin să evacueze ţinutul.

Acordul semnat între comandanţii celor două armate urmează să fie aprobat de consiliile politice din provinciile Hopei şi Ciahar şi de guvernul din Nanking.

In cercurile chineze din Peking se afirmă că guvernul din Nanking a dat ordin autorităţilor chineze din nordul republicii să respingă cererile japoneze.

Părerea Statelor-Unite

Washington, 13 (Rador). — Departamentul de Stat a informat aseară atât pe ambasadorul Chinei, cât şi pe cel al Japoniei, că guvernul Statelor Unite consideră că un conflict armat între China şi Japonia ar fi o lovitură de moarte adusă cauzei păcii mondiale.

*

Washington, 13 (Rador). — D. Hull, secretarul departamentului de stat, a confirmat azi ziariştilor că raportul guvernului englez în legătură cu conflictul chino-japonez a sosit după terminarea întrevederilor sale cu ambasadorul Japoniei şi cu consilierul de ambasadă al Chinei.

D. Hull a adăugat că nu intenţionează să participe la un demers comun sau la o consultare în cadrul tratatului celor nouă puteri din 1922.

In cercurile politice se crede că ostilităţile din Extremul Orient vor putea fi localizate.

Anglia priveşte cu ingrijorare evenimentele din China

Londra, 13 (Rador). — **In întrevederea pe care d. Eden a avut-o în cursul după amiezii cu ambasadorul Chinei la Londra, ministrul afacerilor străine al Marei Britanii a arătat acestuia că guvernul britanic constată cu o deosebită îngrijorare încordarea produsă între China şi Japonia în urma recentului incident din apropiere de Peking. Guvernul britanic, a spus d. Eden, doreşte în mod deosebit ca să se găsească o soluţie cât mai neîntârziată a conflictului.**

D. Eden a vorbit în acest sens şi în întrevederea pe care a avut-o eri cu ambasadorul Japoniei la Londra.

In cercurile politice se crede că d. Eden a discutat situaţia din China şi cu ambasadorul Statelor Unite în cursul unei întrevederi pe care a avut-o cu acesta azi la amiază.

Ce se spune la Paris

Paris, 13 (Radio-Central). — Cercurile pariziene privesc deasemeni cu îngrijorare situaţia din China. Ele sunt de părere că Japonia profitând de aplanarea conflictului cu Rusia, în urma evaluării insulelor de pe fluviul Amur, şi-a îndreptat toate forţele spre Nordul Chinei, pregătind o ofensivă în această direcţiune. Ofensiva aceasta poate fi asemănată cu aceea care a dus la crearea statului Manciukuo.

Japonia mai profită de încordarea actuală din Europa, spre a-şi crea, nestingherită, o zonă de influenţa în China.

Guvernul francez şi cel englez vor face tot posibilul ca să evite conflictul, intervenind pe cale diplomatică.

Posibilitatea unui demers anglo-franco-american la Tokio

Londra, 13 (Rador). — In cercurile diplomatice se insistă cu multă stăruinţă asupra posibilităţii unui demers colectiv al Statelor-Unite, Marei Britanii şi Franţei la Tokio, în cazul când evenimentele din nordul Chinei ar lua o infăţişare mai gravă.

Pentru moment, o astfel de eventualitate depinde de atitudinea Statelor-Unite, deoarece Marea Britanie şi Franţa sunt pentru facerea acestui demers.

Eri, d. Eden a avut o întrevedere cu ambasadorul Japoniei, care a subliniat moderaţia revendicărilor japoneze cerând numai ca trupele chineze să se retragă din zona în care s'au produs incidentele. Se crede că d. Eden a insistat asupra necesităţii ca această afacere să fie soluţionată pe cale amicală şi de a se impiedica extinderea conflictului, mai ales acum, în ajunul inceperii negocierilor anglo-japoneze.

D. Eden a primit deasemeni şi pe insărcinatul cu afaceri al Statelor Unite, care i-a comunicat rezultatele intrevederilor pe cari d. Cordell Hull, secretarul departamentului de Stat, le-a avut la Washington cu ambasadorii Japoniei şi Chinei. Se crede că d. Eden şi insărcinatul cu afaceri al Statelor Unite au convenit ca orice acţiune diplomatică eventuală să fie comună şi simultană.

Azi, d. Eden a avut o întrevedere în aceeaşi privinţă cu ambasadorul Chinei, care a insistat asupra oportunităţii unui demers al Statelor Unite, Angliei şi Franţei la Tokio.

Se pare că participarea Sovietelor la acest demers nu este dorită de guvernul din Londra, din cauza tensiunii actuale ruso-japoneze.

Chestiunea chineză a fost deasemeni evocată în cursul întrevederii care a avut loc între d-nii Eden şi Corbin, ambasadorul Franţei, cu privire la situaţia din Spania.

Cercurile japoneze declară că este de preferat ca, înainte de a se începe negocierile anglo-japoneze, să se aştepte puţin, spre a se reglementa mai întâi conflictul chino-japonez. Dealtfel, actualitatea conflictului spaniol nu ar permite ca aceste negocieri să aibă toată importanţa pe care japonezii voesc să le-o dea. Se crede că principalul scop al Japoniei este de a da un nou statut relaţiilor comerciale anglo-japoneze, şi în special obţinerea unei slăbiri a restricţiunilor ce sunt puse în calea exportului japonez spre Indii şi spre coloniile engleze din Africa. Japonia nu doreşte amestecul Londrei în conflictul chino-japonez şi această eventualitate explică ea singură faptul că negocierile anglo-japoneze nu pot incă începe.

Atitudinea Statelor-Unite

Washington, 14 (Rador). — D. Wang, ambasadorul Chinei a avut o întrevedere de 20 minute cu d. Cordel Hull, ministrul afacerilor străine asupra situaţiei din nordul Chinei.

După întrevedere d. Wang a declarat ziariştilor: „situaţia este încordată, insă China face tot posibilul pentru a menţine pacea. Ea va fi totuşi obligată să se apere contra unei agresiuni din partea Japoniei".

In cercurile diplomatice din Washington se desemnează un curent favorabil unei intervenţii pe lângă guvernele chinez şi japonez. Ministerul afacerilor străine nu lasă să se întrevadă deocamdată tendinţa că s'ar îndepărta de atitudinea de espectativă pe care a adoptat-o dela izbucnirea conflictului.

Şefii arabi despre împărţirea Palestinei

Ierusalim, 13 (Rador). — *Corespondentul agenţiei „Reuter" anunţă:*

Comitetul suprem al arabilor a primit o inştiinţare din partea Regelui Ibn Seud, prin care Suveranul Arabiei Seudite afirmă solidaritatea sa cu ceilalţi şefi arabi faţă de recomandările comisiunii regale.

Se crede totuşi că Regele Ibn Seud se abţine deocamdată să ia o atitudine definitivă.

*

Bagdad, 13 (Rador). — *Corespondentul agenţiei „Reuter" anunţă:*

In cursul unui interview acordat unui ziarist irakian, d. Seyid Mikmat Sulaiman, preşedintele consiliului de miniştri al Irakului, s'a pronunţat impotriva proectului de împărţire a Palestinei.

Sborul polar al avionului „Ant 25"

New-York, 13 (Rador).— Staţiunea de radio din Seattle anunţă că a primit un mesagiu al aviatorilor sovietici de pe „Ant 25", care au comunicat poziţia lor la 7 şi 20 după ora engleză.

In acel moment, ei se aflau la 1000 kilometri dincolo de Polul Nord şi adăogau că sborul continuă in condiţiuni normale.

*

San Francisco, 13 (Rador). — Postul de radio canadian dela Fort Smith a primit la ora 12 şi 21 un mesagiu dela avionul sovietic „Ant. 25" care sboară dela Moscova la San Francisco, arătând că se află la 66 grade latitudine nord şi la 122 grade longitudine vest.

Aviatorii anunţă că totul este în ordine pe bord.

*

San Francisco, 13 (Rador).— Avionul sovietic „Ant. 25" se găsea la ora 16 şi 35 la 2.400 kilometri de San Francisco.

LANGA FRONTIERA STATELOR-UNITE

San Francisco, 13 (Rador).— Postul de telegrafie fără fir din din Seattle (Alaska) a captat un mesagiu de pe bordul avionului „Ant 25". Aviatorii anunţă că la ora 20.20 poziţia avionului era următoarea: 400 mile nord de frontiera Statelor-Unite şi 150 mile sud de fortul Saint John, din Columbia britanică.

*

New-York, 14 (Rador). — Avionul sovietic „Ant 25" a comunicat prin postul său de radio azi noapte la ora 1 şi 30 (ora meridianului Greenwich) că azi dimineaţă va ateriza la Oakland.

Mesagiul a fost recepţionat de postul militar de radio din Seattle, statul Virginia.

*

New York, 14 (Rador). — Avionul sovietic „Ant 25" a fost semnalat deasupra statului Oregon la ora 6 dimineaţa (ora britanică).

Echipagiul avionului a cerut să i se comunice condiţiunile atmosferice deoarece au intenţia să aterizeze dincolo de San Francisco. Se pare că ei ar voi să meargă până la San Diego (California), dacă timpul este favorabil.

D. Roosevelt nu vede foloasele unei conferinţe economice mondiale

Washington, 12 (Rador). — D. Roosevelt a fost intrebat de mai mulţi ziariştii dacă este adevărat svonul că d-sa ar urma să accepte preşedinţia conferinţei economice mondiale.

Preşedintele Statelor Unite, în răspunsul său, a relevat divergintele cari există intre oamenii de stat europeni, adăogând: „eu nu sunt un vrăjitor. Nu stă în puterea mea de a scoate un iepure din pălărie oricât aşi voi-o".

D. Roosevelt a terminat declarând că nu vede pe ce bază s'ar putea întemeia speranţele intrunirei unei conferinţe economice mondiale cu sorţi de isbândă.

Ciocnire de trenuri lângă Budapesta

Doi morţi şi 25 grav răniţi

Budapesta, 13 (Radio-Central). — **Astă noapte, la ora 1 jumătate, s'a produs o nenorocire de cale ferată în apropiere de Budapesta.**

Din Budapesta plecase pe la miezul nopţii, spre Segled, un tren de marfă.

O oră mai târziu, a plecat în aceeaşi direcţie şi un tren de persoane.

Dela trenul de marfă s'au rupt câteva vagoane care au rămas pe linie.

Trenul de persoane s'a ciocnit violent cu aceste vagoane.

Două persoane au fost ucise, iar 25 grav rănite.

ALTA NENOROCIRE

Budapesta, 13 (Radio Central). — **Un tren de ajutor care a plecat spre locul accidentului, a surprins pe linie o căruţă, în care se aflau un ţăran cu mama sa.**

Amândoi au fost ucişi.

Masa oferită de d. Gusti la pavilionul României dela expoziţia din Paris

Paris, 13 (Rador). — D. profesor Dimitrie Gusti, comisar general al pavilionului României la expoziţia internaţională, a oferit în restaurantul pavilionului, o masă în onoarea d-lor Chapsal, ministrul de comerţ al Franţei, Labe comisarul general al expoziţiei şi a comisarilor generali ai tuturor statelor participante la expoziţie.

Dineul, al cărui program muzical a fost susţinut de orchestra Grigoraş Dinicu, Fănică Luca şi de d-şoara Boteni, a constituit, după părerea generală, cea mai reuşită reuniune din câte s'au organizat în cadrul Expoziţiei.

Cu acest prilej d. Chapsal a ţinut incodată să exprime întreaga sa admiraţie pentru pavilionul României, unul dintre pavilioanele de frunte ale expoziţiei.

Un sediu al partidului social francez, asediat de comunişti

Paris, 13 (Rador). — **Un grup de 1.500 de comunişti a asediat la ora 21,30 sediul partidului social francez din Boulogne.**

Poliţia fiind înştiinţată a plecat la faţa locului.

Principiile de politică externă ale colonelului de la Roque

Paris, 13 (Radio Central).— **Ziarul „Petit Journal" apare mâine complect transformat şi purtând pe frontispiciu numele noului său director, colonelul de la Roque.**

D. de la Roque semnează un articol în care expune principiile sale în materie de politică externă: combaterea primejdiei germane, în primul rând, şi apoi combaterea bolşevismului.

D-sa doreşte o Franţă puternică, în intelegere cu toate naţiunile care sunt contra hegemoniei germane în Europa.

Insfârşit, d. de la Roque se pronunţă pentru menţinerea echilibrului european, prietenia cu Anglia şi o impăcare cu Italia, precum şi impotriva oricărui regim dictatorial.

IN CĂUTAREA AVIATOAREI EARHART

Honolulu, 13 (Rador). — *Vasul port-avioane „Lexington" a sosit azi în apropierea insulelor Howland.*

O flotilă de 60 de avioane a plecat în căutarea aviatoarei Amelia Earhart. Ele cercetează Oceanul Pacific pe o întindere de 93.240 kilometri pătraţi.

xxxxxx

Remanierea guvernului belgian

Bruxelles, 13 (Rador). — In cursul nopţii trecute a circulat în capitala Belgiei svonul că d. Van Zeeland, preşedintele consiliului, ar avea intenţia să-şi dea demisia.

D. de Laveleye, ministrul justiţiei, dându-şi demisia, situaţia s'a limpezit şi se crede că guvernulva rămâne la putere.

El se va mulţumi să desemneze o nouă persoană ca titular la departamentul justiţiei. Nu este totuşi exclus ca d. Van Zeeland să ia asupra sa interimatul justiţiei până la o viitoare remaniere mai mare.

oxoxoxo

Măsuri contra şoferilor cari vor provoca accidente la Berlin

Berlin, 13 (Rador). — **Şeful poliţiei din Berlin a dispus ca numele tuturor şoferilor şi al pietonilor cari vor provoca incidente de circulaţie din cauza neatenţiei sau a stării de ebrietate să fie publicate în ziare pentruca făptaşii să atragă asupra lor desaprobarea publică pe lângă acţiunea legii.**

xoxoxox

Ducele şi Ducesa de Windsor aşteptaţi intr'o staţiune balneară ungară

Budapesta, 13 (Telor).—La Balatonföldvar, staţiune balneară la lacul Balaton în Ungaria, este aşteptată sosirea ducelui şi a ducesei de Windsor. Se afirmă că perechea ducală va sosi peste câteva zile. In staţiune s'au făcut din această cauză de pe acum mari pregătiri.

xox

Grevă in industria construcţiilor, la Belgrad şi in imprejurimi

Belgrad, 13 (Radio Central).— *In urma unor neînţelegeri s'a declarat greva în industria construcţiilor din Belgrad şi împrejurimi.*

Numărul greviştilor se ridică la 5000, ceeace inseamnă vre-o 90 la sută din intreaga regiune.

xox

Grevă la Lille

Paris, 14 (Rador). — Salariaţii hotelurilor, cafenelelor şi restaurantelor din Lille au decis să proclame azi greva, acesta fiind singurul lor mijloc pentru a obţine o imediată apilcare a săptămânii de 40 ore de lucru în cinci zile lucrătoare.

Recordul mondial de mers pe jos

Copenhaga, 14 (Rador). — *Suedezul Micaelsson a bătut aseară recordul mondial de mers pe jos parcurgând 3000 metri în 12 minute, 34 secunde şi 1/10, precum şi recordul de 5.000 metri în 21 minute şi 14 secunde.*

xoxoxo